

размер 17

соответствие размерам
смотрите на сайте

«Шкатулка»

<http://materials.tell4all.ru>

юбка выкраивается в виде 2
прямоугольников общей шириной,
равной 3-4 обхвата талии. Для более
сильного клешения можно выкроить не
прямоугольник, а трапецию

Схема выкройки

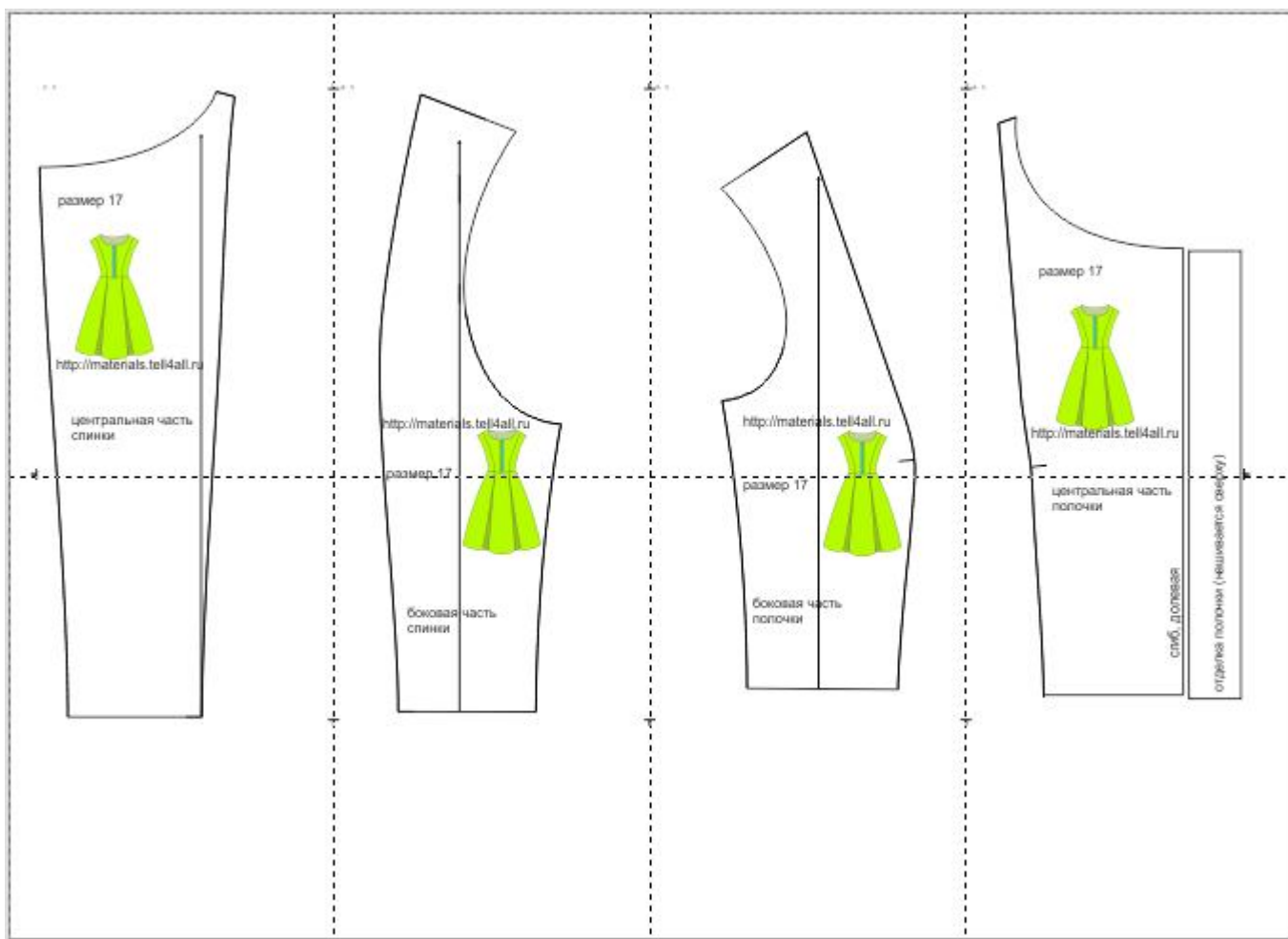

(1, 1)

размер 17

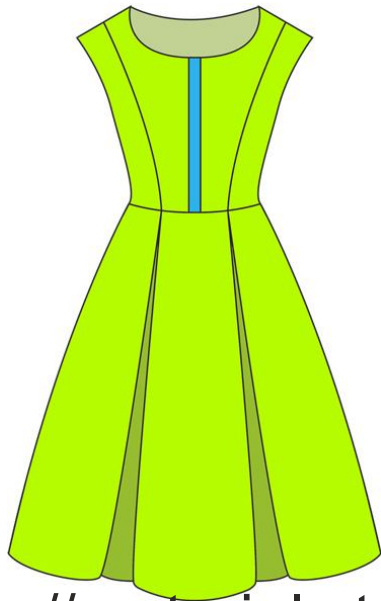

<http://materials.tell4all.ru>

центральная часть
СПИНКИ

(2, 1)

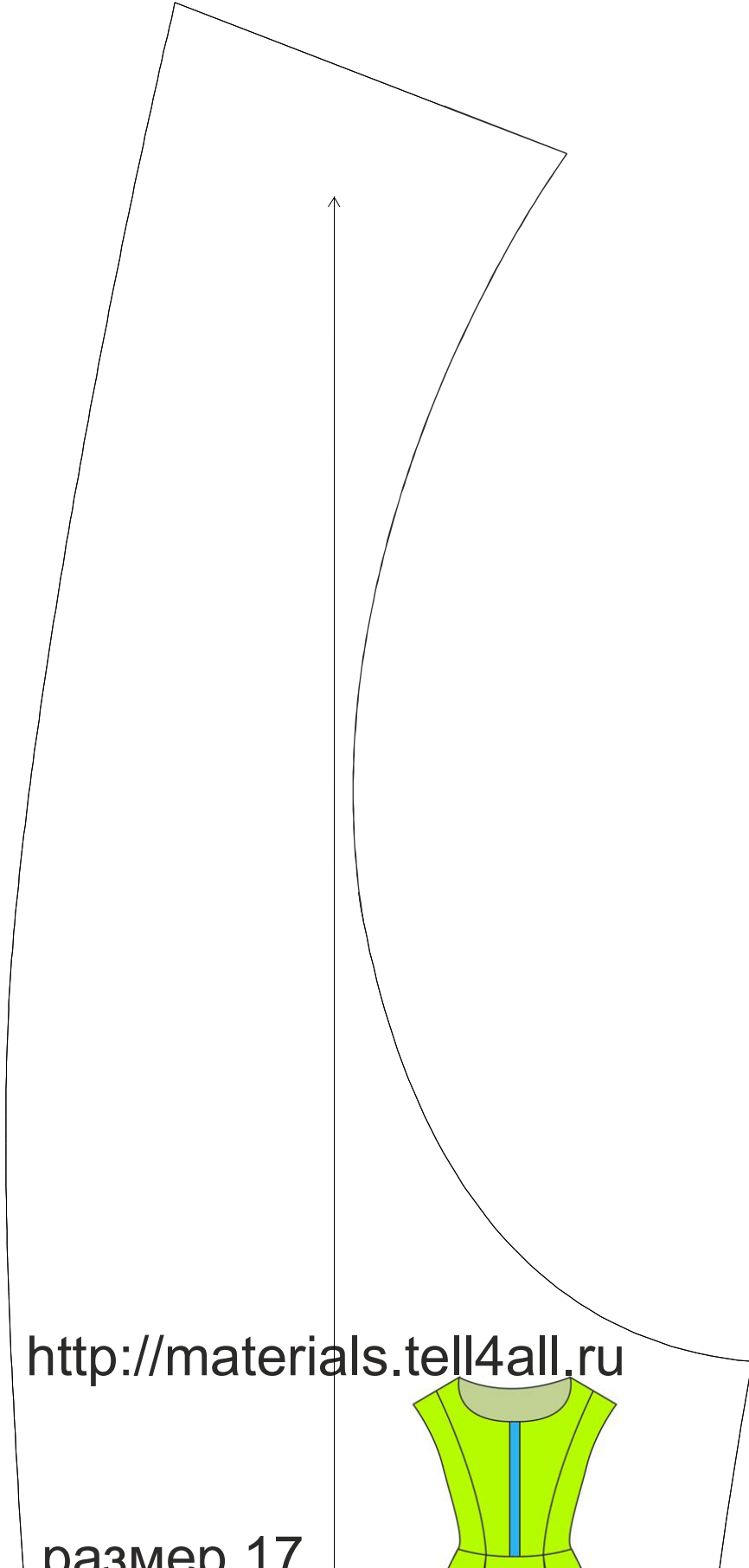

<http://materials.tell4all.ru>



размер 17

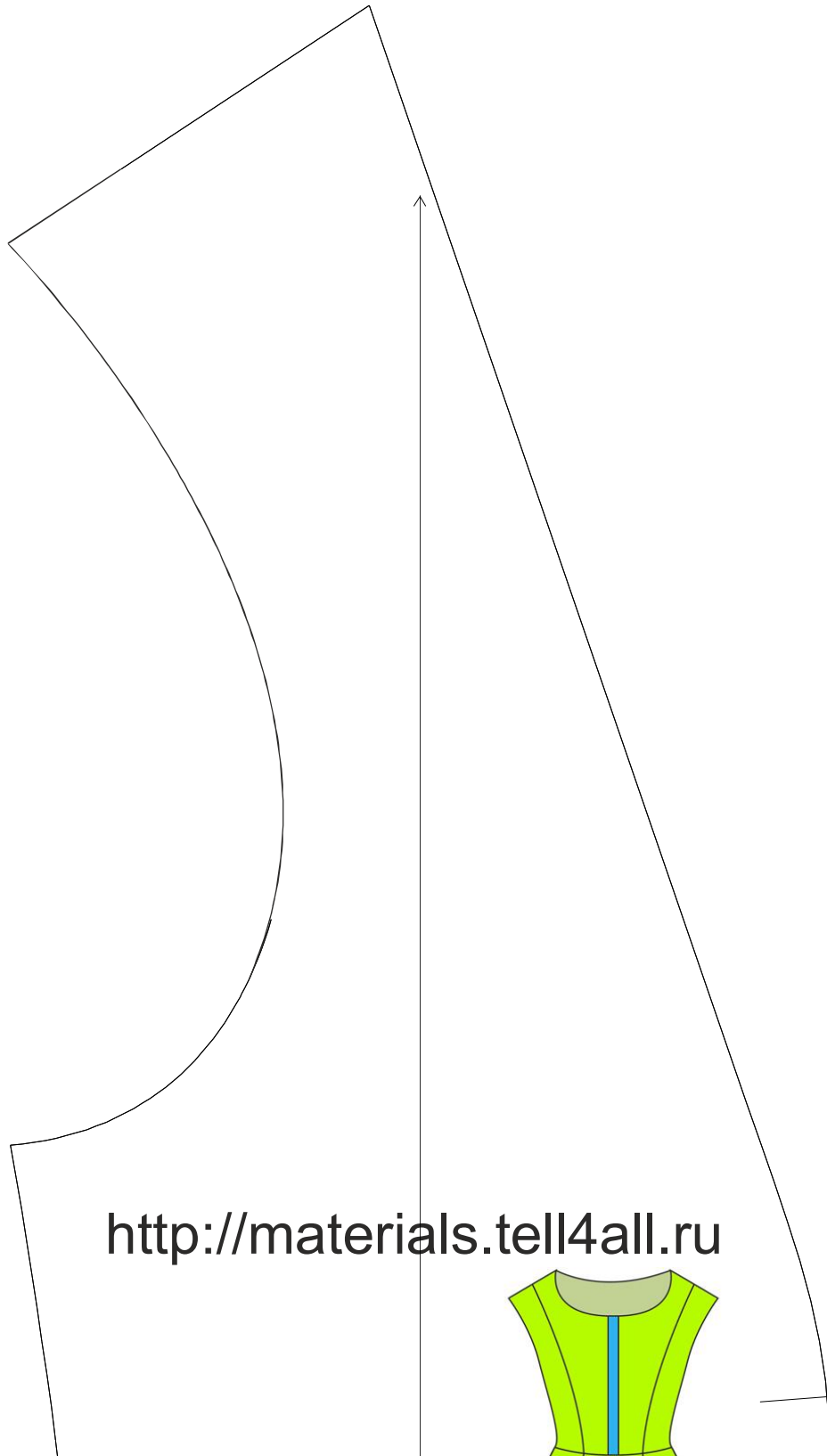

<http://materials.tell4all.ru>



(4, 1)

размер 17

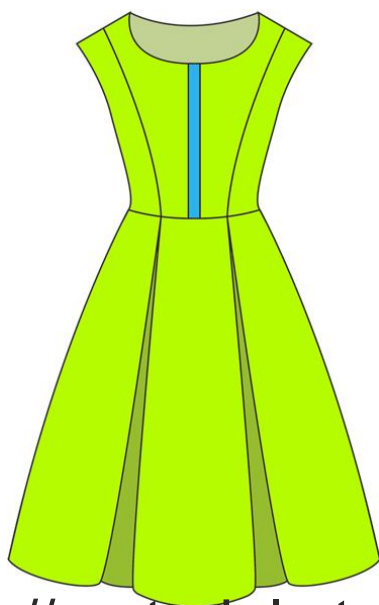

<http://materials.tell4all.ru>

)xy)

— (1, 2)

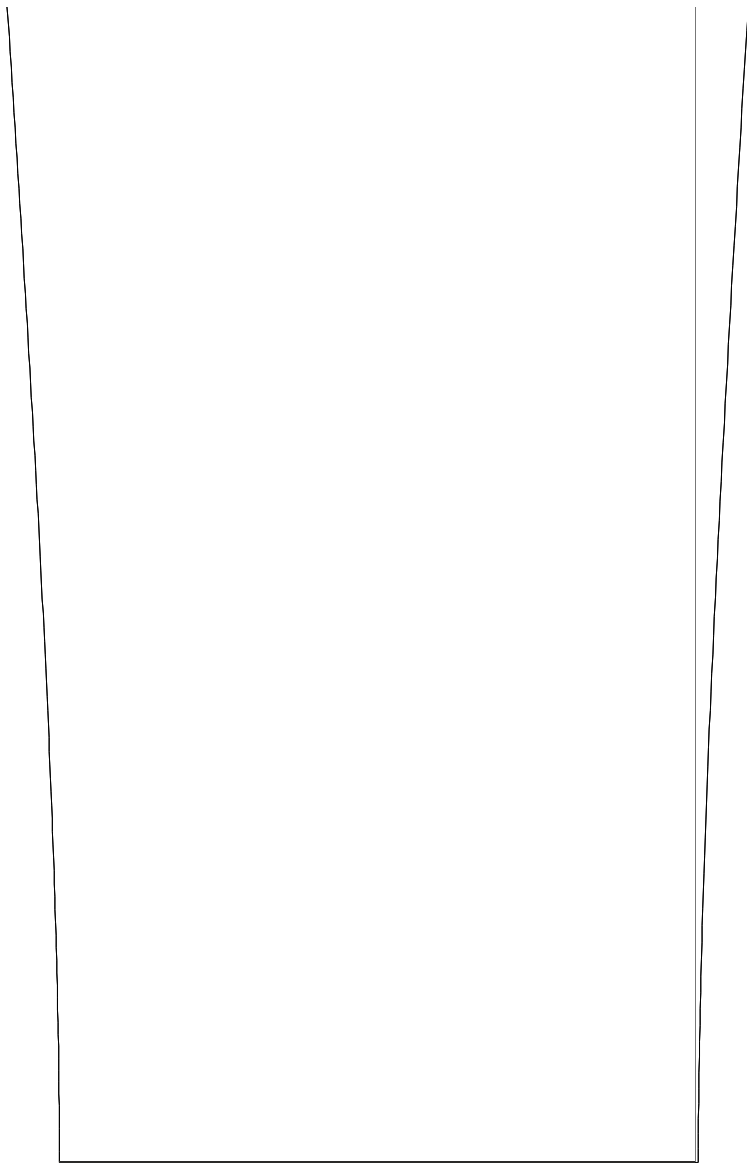

+

T

размер 17

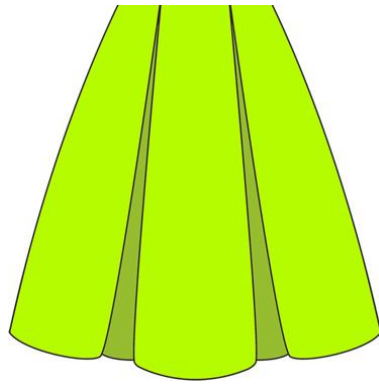

боковая часть
спинки

размер 17

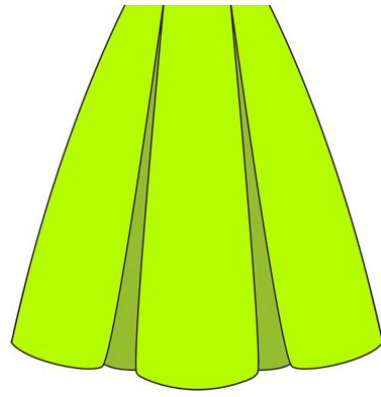

боковая часть
полочки

центральная часть
полочки

сгиб, долевая

отделка полочки (нашивается сверху)